

PROJETO ARQUITETÔNICO

PROJETO
 PROJETO PARA REFORMA E ADEQUAÇÃO DO ESTÁDIO MUNICIPAL BENEDITO FRANCO DE GODOY

ASSUNTO
 CONSTRUÇÃO ÁREA DE USO COMUM

LOCAL
 RUA BARTOLOMEU BUENO ESQUINA COM A AVENIDA CASTELO BRANCO MATRÍCULA 14.198 SALMOURÃO – SP.

PROPRIETÁRIO
 PREFEITURA MUNICIPAL DE SALMOURÃO

SITUAÇÃO SEM ESCALA

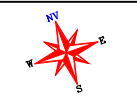

DECLARO QUE A APROVAÇÃO DO PROJETO NÃO IMPLICA NO RECONHECIMENTO POR PARTE DA PREFEITURA DO DIREITO DE PROPRIEDADE DO TERRENO.

PROPRIETÁRIO
 PREFEITURA MUNICIPAL DE SALMOURÃO
 CNPJ: 46.477.618/0001-48

Orlando Amilton Monção
AUTOR DO PROJETO
 ORLANDO AMILTON MONÇÃO
 CAL- A127984-0
 ARQUITETO E URBANISTA

ÁREAS:

ÁREA DO TERRENO 12.102,50m²
 ÁREA A CONSTRUIR 64,40m²

DATA: NOVEMBRO/2022 | ESCALAS: RBT PROJETO. INDICADAS | Nº S11234746700

RESERVADO PARA APROVAÇÕES

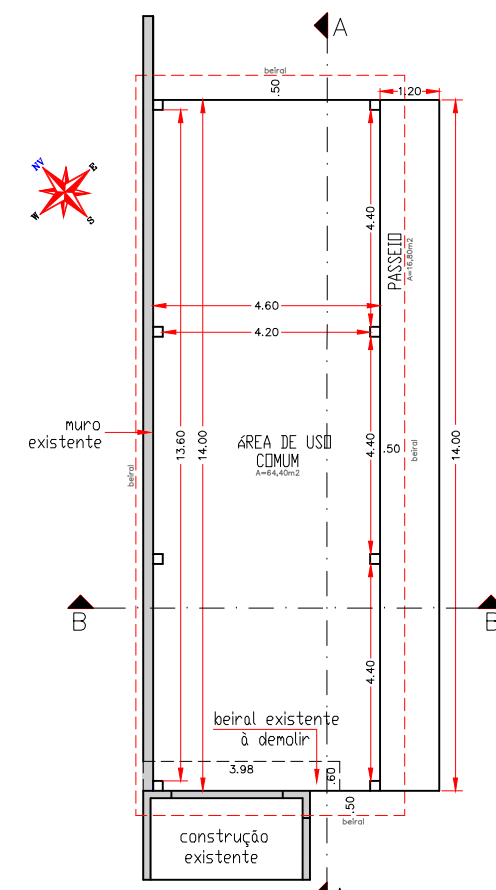

PLANTA BAIXA
 ESC: 1:100

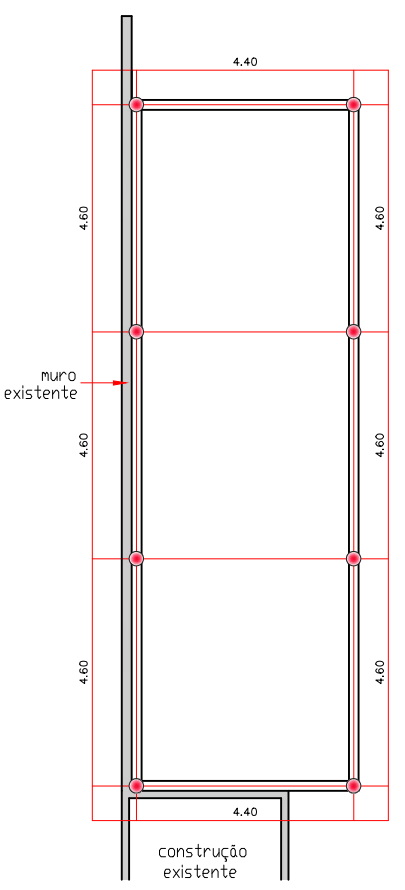

PLANTA DE FUNDAÇÃO
 ESC: 1:100

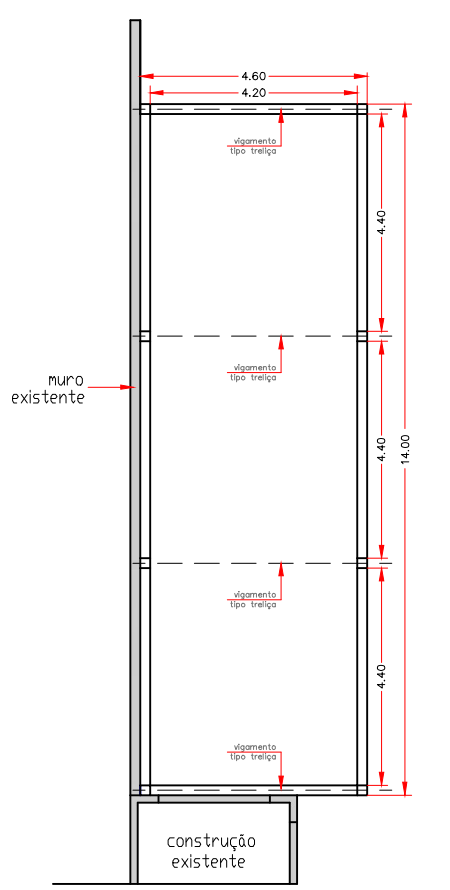

PLANTA DE LOCAÇÃO VIGA BALDRAME, PILARES E VIAGEM TIPO TRELIÇA
 ESC: 1:100

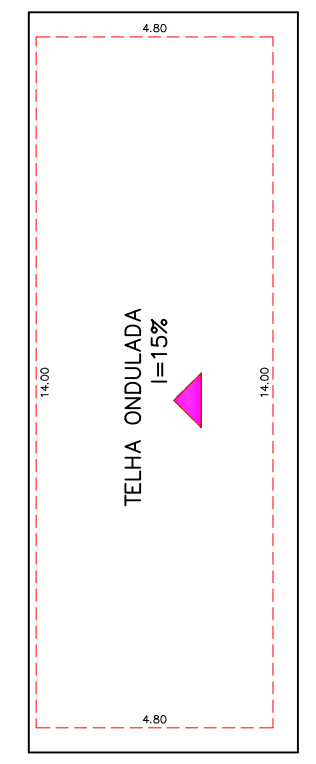

PLANTA DE COBERTURA
 ESC: 1:100

DETALHE 04

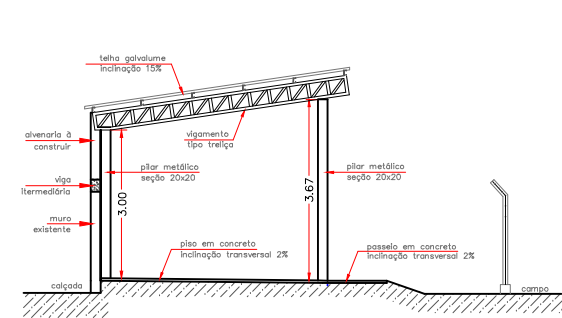

CORTE-B.B.
 ESC: 1:100

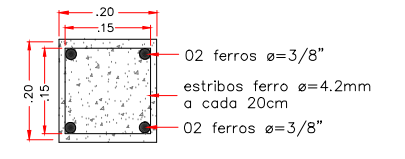

DET. PILARES
 FECHAMENTO ACIMA DO MURO EXISTENTE
 S/ESCALA

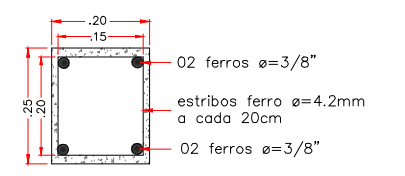

DET. VIGA INTERMEDIÁRIA
 S/ESCALA

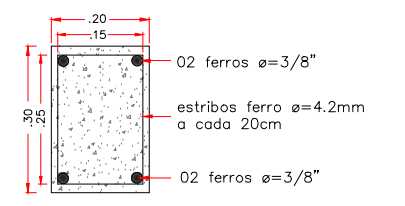

DET. VIGAS BALDRAME
 S/ESCALA

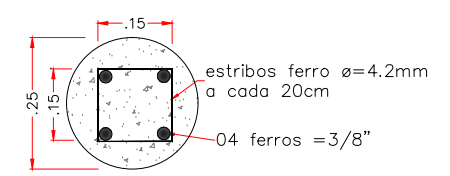

08 BROCAS PROFUNDIDADE = 3,00m
 DETALHE BROCA
 S/ESCALA

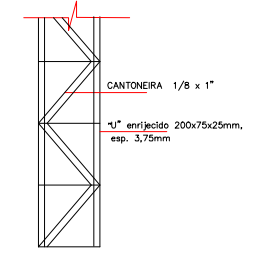

DET. BASE
 Colunas de 200mm
 S/ESCALA

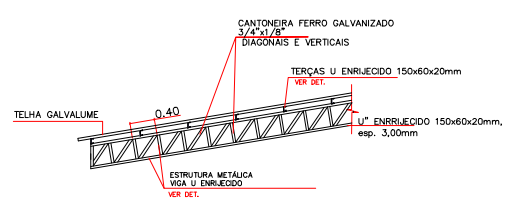

DET. A COBERTURA
 S/ESCALA

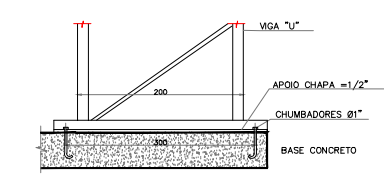

(CORTE) BASE
 S/ESCALA

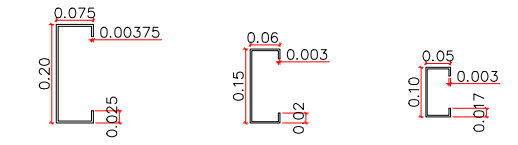

DET. VIGA/PILAR/TERÇA "U" ENRIJECIDO
 ESC: 1:10
 Colunas de 200mm
 Estrutura Metálica
 Viagem tipo treliça

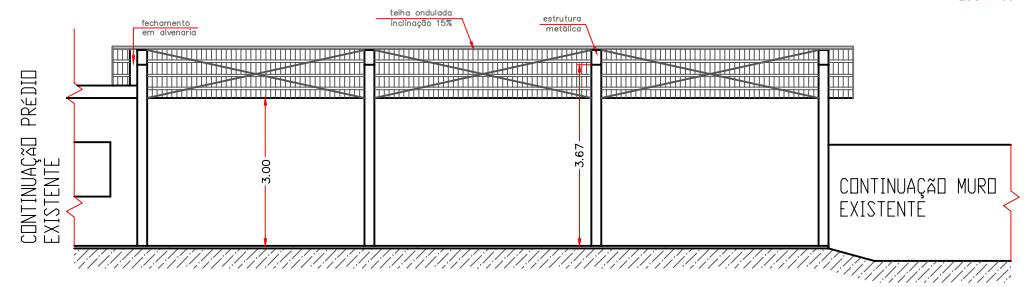

CORTE A.A.
 ESC: 1:100