

MUNICÍPIO DE SALMOURÃO

Praça da Bandeira, 600, Centro

WAGNER BORBOLAM RIBEIRO

Engenheiro Civil

CREA/SP: 5070398788



RELATÓRIO FOTOGRÁFICO

OBRA: CONSTRUÇÃO DE TRAVESSIA NA ESTRADA MUNICIPAL SLM-380 DO MUNICÍPIO DE SALMOURÃO;

BAIRRO: GUARANI DO MUNICÍPIO DE SALMOURÃO/SP;

LOCAL: ESTRADA MUNICIPAL SLM-380 DO BAIRRO GUARANI DO MUNICÍPIO DE SALMOURÃO/SP;

MUNICÍPIO: SALMOURÃO/SP;

PROPONENTE: PREFEITURA DO MUNICÍPIO DE SALMOURÃO/SP;

RESPONSÁVEL TÉCNICO: WAGNER BORBOLAM RIBEIRO, CREA/SP: 5070398788;

COORDENADAS: 21°40'18.0"S 50°52'56.0"W;

MUNICÍPIO DE SALMOURÃO

Praça da Bandeira, 600, Centro

WAGNER BORBOLAM RIBEIRO

Engenheiro Civil

CREA/SP: 5070398788



Imagem 1: Travessia caída, do autor em 30/11/2023.



Imagem 2: Travessia caída, do autor em 30/11/2023.

MUNICÍPIO DE SALMOURÃO

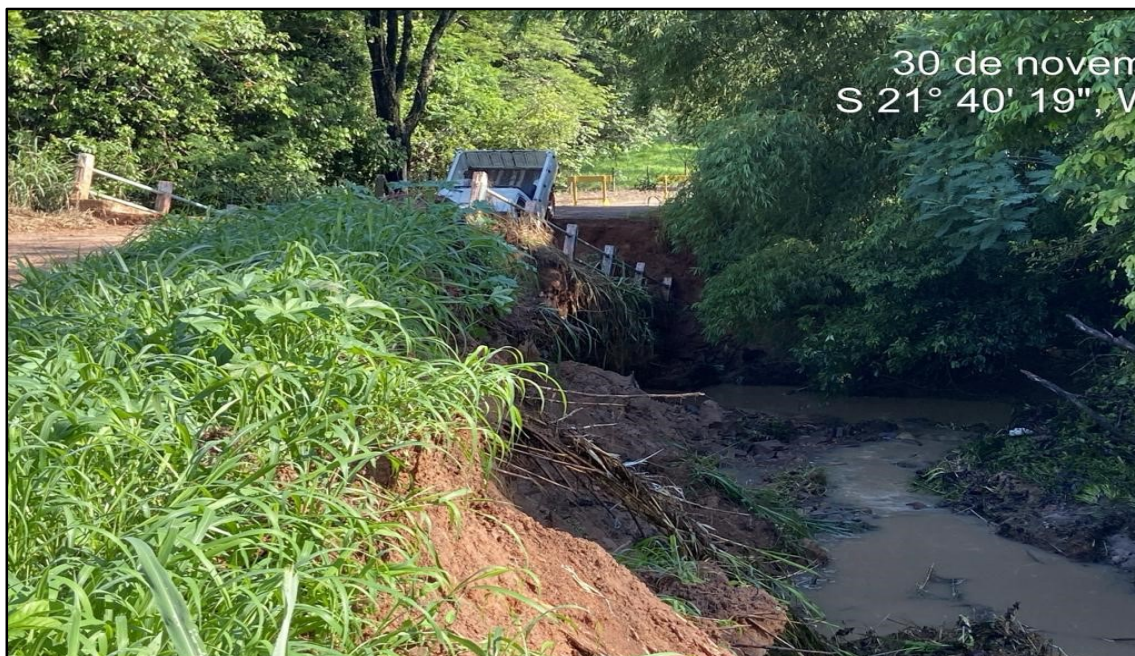
Praça da Bandeira, 600, Centro

WAGNER BORBOLAM RIBEIRO

Engenheiro Civil

CREA/SP: 5070398788



Imagem 3: Travessia caída, do autor em 30/11/2023.



Imagem 4: Travessia caída, do autor em 30/11/2023.

MUNICÍPIO DE SALMOURÃO

Praça da Bandeira, 600, Centro

WAGNER BORBOLAM RIBEIRO

Engenheiro Civil

CREA/SP: 5070398788



Imagem 5: Travessia caída, do autor em 30/11/2023.

Salmourão/SP, em 26 de Fevereiro de 2024.

Wagner Borbolam Ribeiro
Engenheiro Civil
CREA SP 50 703 987 - 88

AUTOR DO PROJETO E RESPONSÁVEL TÉCNICO

WAGNER BORBOLAM RIBEIRO

Engenheiro Civil

CREA/SP: 5070398788